

## PLANILLA “INCLUSION Y LIDERAZGO”

---

Esta planilla está formada por médicos miembros de COMMEC que se han destacado por ser líderes en sus centros de trabajo y áreas de influencia tanto a nivel regional como nacional, dentro de los principales objetivos que tenemos y por lo que aspiramos a estar en el Consejo Directivo 2025-2026 son los siguientes:

- 1.- Asegurar continuidad en los trabajos que se han venido haciendo en el Colegio a través de los últimos años, por los consejos directivos que nos anteceden para fortalecer y asegurar la permanencia del Colegio como referencia para todo Intensivista en México y el mundo.
- 2.- Compromiso de continuar trabajando estrechamente con las Filiales que fortalecen a nuestro Colegio, así como otras asociaciones Internacionales afines a la Medicina Critica, impulsar a jóvenes intensivistas a formar parte del Colegio y fomentar su desarrollo como futuros líderes en la Medicina Critica.
- 3.- Liderazgo en los temas concernientes a la Medicina Critica en nuestro país para continuar siendo un referente de opinión tanto para la población medica como en general a través del trabajo de los Capítulos y sus integrantes.
- 4.- Destacarnos por la inclusión y equidad, facilitando la oportunidad a mujeres de demostrar liderazgo y competencia, teniendo por primera vez una presidenta.
- 5.- Impulsar las actividades de investigación colaborativa en Medicina Critica, así como la excelencia en cursos y fomento de la educación médica continua.
- 6.- Garantizar la transparencia y buen manejo de los recursos financieros de COMMEC

***“Excelencia, Inclusión, Compromiso y Liderazgo en la Medicina Critica”***

## PLANILLA "INCLUSION Y LIDERAZGO"

---

### CONSEJO DIRECTIVO 2025-2026

PRESIDENTA

Dra. Martha Susana Pérez Cornejo



PRIMER SECRETARIO PROPIETARIO

Dra. Juana María Cerda Arteaga

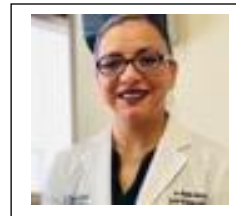

PRIMER SECRETARIO SUPLENTE

Dr. Carlos Eduardo Chávez Pérez



SEGUNDO SECRETARIO PROPETARIO

Dra. María Chacón Gómez



## PLANILLA "INCLUSION Y LIDERAZGO"

---

SEGUNDO SECRETARIO SUPLENTE.  
Dr. Celso Enrique Aguilar Alvarado



TESORERO  
Dr. José Manuel Lomelí Terán.



SUBTESORERO  
Dra. María del Rosario Muñoz Ramírez.



## PLANILLA “INCLUSION Y LIDERAZGO”

### RESUMEN CURRICULUM VITAE

<b>Nombre:</b>	Martha Susana Pérez Cornejo	<b>Profesión</b>	Médico Cirujano y Partero
<b>Fecha de Nacimiento:</b>	Abril 09, 1974	<b>Especialidad</b>	Medicina Interna
<b>Nacionalidad</b>	Mexicana	<b>Subespecialidad</b>	Terapia Intensiva
<b>Edad</b>	48años	<b>Cedula Profesional</b>	2474892
<b>Estado Civil</b>	Casada	<b>Cedula Medicina Interna</b>	5004294
<b>Domicilio</b>	Hermosillo, Sonora	<b>Cedula Terapia Intensiva</b>	5132031
<b>Email:</b> masupeco@hotmail.com		<b>Recertificación por el CMMC</b>	2022-2027

### **FORMACION PROFESIONAL**

- PROFESIONAL. Escuela de Medicina “Dr. Ignacio Chávez” (1991 a 1996) Morelia, Michoacán
- ESPECIALIDAD. Medicina Interna (Avalada por la UNAM) (Marzo de 2001 a Febrero de 2005). Hospital General del Estado “Dr. Ernesto Ramos Bours”. Hermosillo, Sonora
- SUBESPECIALIDAD. Medicina del Enfermo en Estado Critico (Marzo de 2005 a Febrero de 2007). Hospital San José-Tec de Monterrey. Monterrey, Nuevo León
- CURSO EN EL EXTRANJERO. Cuidados intensivos del Trasplante Hepático y Mantenimiento del donante y seguimiento del paciente trasplantado hepático (Marzo a Agosto de 2007), Unidad de Reanimación, Hospital La Fe, Valencia, España
- DIPLOMADO. VII Diplomado para la formación de Coordinadores de Donación de Órganos con fines de trasplante ( del 14 de Abril al 23 de Mayo de 2008), Ciudad de México.
- MASTER INTERNACIONAL EN DONACION Y TRASPLANTES DE ORGANOS, TEJIDOS Y CELULAS . Edición 2011 del Master Alianza en donación y Trasplante de Órganos, Tejidos Y Células (Del 1º de Febrero al 31º de Marzo de 2011), Málaga, España.

### **EXPERIENCIA PROFESIONAL**

- HOSPITAL GENERAL DEL ESTADO. Médico Adscrito al Servicio de Terapia Intensiva y Coordinadora Hospitalaria de Donación (de Marzo de 2007 a la Fecha). Jefa de la Unidad de Cuidados Intensivos (De Octubre de 2015 a la Fecha)
- HOSPITAL GENERAL DE ZONA No 14 IMSS. Médico Adscrito al Servicio de Terapia Intensiva (De Agosto de 2013 a la Fecha)
- CENTRO ESTATAL DE TRASPLANTE DEL ESTADO DE SONORA. Coordinadora de Planeación y Enlace Interinstitucional (De abril de 2010 a agosto de 2012)

### **COLEGIOS Y SOCIEDADES**

- COLEGIO MEXICANO DE MEDICINA CRITICA (COMMEC). Miembro activo desde 2007, Integrante del Capitulo Donación y Trasplante (De 2012 a la fecha). Actual Tesorera
- FELLOW OF CRITICAL CARE MEDICINE por el American College of Critical Care Medicine desde Febrero de 2018.
- COLEGIO DE MEDICINA CRITICA DE SONORA (COMECSAC). Socio fundador en 2007 y Ex - Presidente (2017-2019).
- FEDERACION PANAMERICANA E IBERICA DE MEDICINA CRITICA Y TERAPIA INTENSIVA (FEPIMCTI). Coordinadora del Capitulo Donación y Trasplante (De 2014 a la fecha)
- PROFESORA en múltiples cursos y talleres sobre donación de órganos a nivel Nacional e Internacional.

# PLANILLA “INCLUSION Y LIDERAZGO”

---

## CURRICULUM VITAE RESUMIDO

**NOMBRE:** María del Rosario Muñoz Ramírez

### **FORMACION PROFESIONAL:**

- Médico Especialista en Medicina Interna en IMSS, UMAE No. 25, Monterrey, N.L.
- Subespecialidad Medicina Crítica en Hospital Español de México.
- Curso de Manejo del Trasplante Hepático y enfermo hepático crítico en Hospital Clinic de Barcelona.

### **PUESTO ACTUAL:**

- Coordinadora del Capítulo de Donación y Trasplantes del Colegio Mexicano de Medicina Crítica desde 2013.
- Socio Activo del Colegio Mexicano de Medicina Crítica desde 1997.
- Socio Activo del Colegio de Medicina Crítica de Nuevo León desde 1997.
- Expresidente del Colegio de Medicina Crítica de Nuevo León 2020-2021.
- Profesor Fundador en 1999 y actualmente Profesor del Programa de Medicina Crítica de la Escuela de Medicina del Tecnológico de Monterrey.
- Profesor Titular del Curso de Medicina Crítica del 2003 al 2006 y hasta la actualidad Profesor Adjunto en la UMAE No. 25, IMSS Monterrey, N.L.
- Profesor Adjunto del Programa de Medicina Interna de la Escuela de Medicina del Tecnológico de Monterrey desde 1999.
- Miembro del Comité Editorial de la Revista Mexicana de Medicina Crítica de México desde 2014.
- Instructora del curso Fundamental of Critical Care Support desde 1999.
- Instructora del Multiprofessional Critical Care Review Course desde 2015.
- Miembro del Grupo de Expertos de Trasplante de órganos de la FEPIMCTI desde 2020.
- Miembro de la Society of Critical Care Medicine desde 2003.
- Miembro de la European Society of Critical Care Medicine desde 2011.
- Médica Adscrita a la UCI de la UMAE No. 25 del IMSS, Monterrey, N.L. desde 1999.
- Profesor invitado a Congresos de Medicina Crítica, Medicina Interna, Anestesiología, Cirugía y Neurología a nivel regional y nacional
- Ha presentado trabajos de investigación en congresos nacionales e internacionales
- Cuenta con publicaciones en revistas indexadas nacionales y extranjeras.

## PLANILLA “INCLUSION Y LIDERAZGO”

---

### SINTESIS CURRICULAR

**NOMBRE:** Carlos Eduardo Chavez Perez

LICENCIATURA: MEDICO CIRUJANO Y PARTERO AÑO:1999-2005 INSTITUCIÓN: Universidad de Guadalajara, Cusur

POSTGRADO: Medicina de Urgencias/ MEDICINA CRITICA AÑO:2007-2012 INSTITUCIÓN: Universidad de Monterrey/IMSS (Medicina de Urgencias),

Tec de Monterrey /SSNL (Medicina del enfermo en estado critico) PRINCIPAL ÁREA DE INTERÉS: medicina crítica, nutrición del enfermo critico, neurotrauma, us neurológico, ventilación mecánica

POSICIÓN ACTUAL: Medico Intensivista Hospital San Jose/ Tec Salud, IMSS UMAE 21, profesor adjunto de la especialidad de medicina crítica del tec de Monterrey, Profesor de pregrado de la carrera de medicina EMIS- Tec de Monterrey

DATOS ADICIONALES: Presidente de Colegio de Medicina Critica de Nuevo Leon, 2do tesorero del Colegio Mexicano de Medicina Critica

TELÉFONO CELULAR: 8113770922

E-MAIL: [carloschp@tec.mx](mailto:carloschp@tec.mx)

# PLANILLA “INCLUSION Y LIDERAZGO”

## CURRICULUM VITAE

### I. DATOS PERSONALES

**NOMBRE:** Lomelí Terán José Manuel

EDAD: 39 años

ESTADO CIVIL: Casado

RFC: LOTM821204 92 A

CURP: LOTM821204HJCMRN07

TELEFONO: 442 721 3030.

CORREO ELECTRONICO: josemlomelip@gmail.com

### II. FORMACION ACADEMICA:

*LICENCIATURA:* Centro Universitario del Sur Universidad de Guadalajara

*CARRERA:* Médico Cirujano y Partero

*PERIODO ESCOLAR:* 2001-2004

*ESPECIALIDAD:* Urgencias Médico – Quirúrgicas

*INSTITUCION:* Instituto Mexicano del Seguro Social

*SEDE:* Hospital General “La Raza” Centro Medico La Raza.

*PERIODO:* Marzo 2008 – Febrero 2011

*SUBESPECIALIDAD:* Medicina del Enfermo en Estado Crítico

*SEDE:* Hospital Juárez de México

*PERIODO:* Marzo 2011 – Febrero de 2013

*CEDULA ESPECIALIDAD MEDICINA DEL ENFERMO EN ESTADO CRÍTICO:* 9610913

*CEDULA MEDICO CIRUJANO Y PARTERO:* 5297662

Recertificado por el Consejo Mexicano de Medicina Crítica 2019-2024

Socio del Colegio Mexicano de Medicina Crítica desde el 2013

### III. PUBLICACIONES:

“Presión de distensión (driving pressure): Principal objetivo para la protección alveolar”. Neumol Cir Torax Vol. 77 - Núm. 3:222-227 Julio-septiembre 2018

“Guía COVID-19 para la atención del paciente crítico con infección por SARS-CoV-2 Colegio Mexicano de Medicina Crítica” Med Crit 2020;34(1):7-42.

“Reclutamiento alveolar agresivo en el SDRA: más sombras que luces” Med. Intensiva 2020;03:008

### IV. TRABAJO ACTUAL:

- Director Médico Hospital H+ Los Cabos
- Profesor de fisiología en la Universidad Autónoma de Querétaro.

### V. ACTIVIDAD ASISTENCIAL:

- Secretario Propietario del Colegio Mexicano de Medicina Crítica para el Bienio 2021-2022.
- Expresidente del Colegio de Medicina Crítica de Querétaro para el bienio 2017-2019.

Profesor adjunto del Curso Venti-Barna, Majadahonda Madrid, España. 2017, 2018 y 2019, 2020, 2021

## PLANILLA “INCLUSION Y LIDERAZGO”

---

### CURRICULUM VITAE

**NOMBRE:** Juana María Cerda Arteaga

**ESPECIALIDAD:** Medicina Interna Medicina del Enfermo en Estado Crítico

**POSGRADO:** Maestría en Administración y Gestión en Salud Doctorado en Educación superior

#### PUESTO ACTUAL

Subdirectora Médica en el Hospital Metropolitano.

Médico Adscrito a la Unidad de Cuidados Intensivos Adultos de la Unidad Médica de Alta

Especialidad No. 21 Traumatología y Ortopedia, desde 01 de Mayo de 2012.

Profesor Titular de la Subespecialidad de Medicina del Enfermo en Estado Crítico Programa

Multicéntrico SSNL-Tec de Monterrey

Miembro Activo y EX Presidente del Colegio de Medicina Crítica de Nuevo León A.C.

EX Secretario Técnico del Comité de Trasplantes en el Hospital Metropolitano.

EX Presidente del Comité de ética en investigación, en el Hospital Metropolitano



## PLANILLA “INCLUSION Y LIDERAZGO”

---

### **CURRICULUM EJECUTIVO**

DRA. MARIA CHACON GOMEZ Mexicana, fecha de nacimiento: 27 octubre 1970  
[marchgom@yahoo.com.mx](mailto:marchgom@yahoo.com.mx) , [mchacon@inr.gob.mx](mailto:mchacon@inr.gob.mx) 55 3901-4436

Médico Cirujano por la Universidad Autónoma de Aguascalientes, Especialidad en Pediatra y Medicina Crítica Pediátrica por el Hospital Infantil de México Federico Gómez, UNAM; entrenamiento en quemados por los Shriners de Sacramento CA y la Universidad del Norte de California Davis, USA.

Maestra en Ciencias de la Salud por el IPN, Educación Basada en Competencias por la UVM y en Dirección de Organizaciones en Salud, por la UNITEC.

Experiencia Asistencial como médico adscrito en hospitales públicos y privados de segundo y tercer nivel de atención a nivel nacional e internacional para la atención del paciente pediátrico crítico y quemados adultos y pediátricos.

Fundadora y organizadora de la Unidad de Quemados, CENIAQ, en el INRLGII, Jefe de División de la Terapia Intensiva y Medicina Crítica (CENIAQ) y ex jefe de la Unidad de Cuidados Intensivos Pediátricos del Hospital General Dr. Manuel Gea González.

Profesor Titular de cursos y Congresos Nacionales e Internacionales en Ventilación Mecánica, Monitoreo, Terapias de Reemplazo Renal, Cuidados Intensivos del Paciente Quemado y Calidad en Áreas Críticas.  
Ponente nacional e internacional en tema de quemados, adultos y pediátricos.

Experiencia como Profesor adjunto a la cátedra de infectología para la Universidad Autónoma de Aguascalientes, Profesor asociado a la Especialidad de Pediatría en el Gea González, Profesor Asociado en Quemados por la Universidad de California Davis, USA, Profesor invitado al curso de especialidad de Medicina Crítica Pediátrica en el Infantil de México Federico Gómez.

Sinodal del Exámen Práctico de Certificación en Medicinan Crítica Pediátrica.  
Miembro del Consejo del Capítulo de Medicina Crítica Pediátrica del Consejo Mexicano de Pediatría.

Autor y coautor de publicaciones en revistas, capítulo de libro, trabajos libres en cartel y orales a nivel nacional e internacional del paciente quemado, y COVID.  
Revisor de publicaciones nacionales e internacionales.

Coordinadora del Capítulo de Quemados en el Colegio Mexicano de Medicina Crítica y ex miembro del Comité de Prevención de Quemaduras por el American Burn Association.

Miembro activo del American Burn Association, European Burn Association, International Society Burn Injury, Asociación Mexicana de Pediatría, Asociación Mexicana de Terapia Intensiva Pediátrica y Colegio Mexicano de Medicina Crítica.

## PLANILLA "INCLUSION Y LIDERAZGO"

CELSO ENRIQUE AGUILAR ALVARADO

DOMICILIO: MANUEL GARCIA NUM. 117COL.  
ESTADIO  
CD MADERO TAMPS  
C.P. 89410  
Móvil: 833 2185177  
Email. celso.uci@hotmail.com



### EXPERIENCIA

JEFE DE TERAPIA INTENSIVA

AGOSTO 2012- AGOSTO 2015 HOSPITAL ANGELES TAMPICO, TAMAULIPAS.

TITULAR DE LA CATEDRA DE FIOLOGIA TEORICA EN ESCUELA DE MEDICINAMAYO  
2016 UNIVERSIDAD DEL NORESTE TAMPICO, TAMAULIPAS.

MEDICO ADSCRITO TERAPIA INTENSIVA JORNADA ACUMULADA (SAB-DOM)NOV  
2014 HOSPITAL REGIONAL #6 IMSS CD MADERO TAMPS.

MEDICO ADSCRITO A MEDICINA INTERNA Y TERAPIA INTENSIVA TURNO NOCTURNODESDE 2014  
HOSPITAL CIVIL CD. MADERO, TAMAULIPAS.

MEDICO ADSCRITO MEDICINA CRITICA Y ANESTESIOLOGIA  
MARZO 2013 HOSPITAL REGIONAL PEMEX CD. MADERO, TAMAULIPAS.

JEFE DE AREAS CRITICAS (URGENCIAS, QUIROFANOS, TERAPIA INTENSIVA) DESDE  
ENERO 2013 HOSPITAL ESPAÑOL TAMPICO (BENE) A DICIEMBRE 2020.

ENCARGADO DE PROCESOS DE RECERTIFICACION DE AREAS CRITICAS EN HOSPITAL SEGUNLINEAMIENTOS DE  
CONSEJOS DE SALUBRIDAD, CON ENFASIS EN PROGRAMAS ASC COP Y MMA.

ENCARGADO DE VIGILANCIA DE PROGRAMAS PRIORITARIOS DE VIGILANCIA EPIDEMIOLOGICA EN UNIDAD  
DE TERAPIA INTENSIVA EN CONJUNTO CON AREA DE EPIDEMIOLOGIA Y CONTROL DE INFECCIONES  
NOSOCOMIALES.

MIEMBRO DE COMITES DE CONTROL DE INFECCIONES NOSOCOMIALES, COMITE DE CODIGO AZUL, DE  
MORBIMORTALIDAD, DE FARMACOVIGILANCIA Y DE CREDENCIALIZACION HOSPITALARIA.

ENCARGADO DE VIGILANCIA DE CONTROL Y APEGO A LINEAMIENTOS DE SEGURIDAD DEL PACIENTE EN BASE  
A TRATAMIENTO, INFECCIONES, ESTADO NUTRICIONAL Y TROMBOPROFILAXIS EN CADA CASO DENTRO DE LA  
UNIDAD DE CUIDADOS INTENSIVOS.

PRESIDENTE DEL COLEGIO DE MEDICINA CRITICA DE TAMAULIPAS EN PERIODO 2018-2020 Y  
MIEMBRO ACTIVO DEL COLEGIO MEXICANO DE MEDICINA CRITICA COMMEC DESDE 2013

ACTUAL DIRECTOR MÉDICO DE HOSPITAL BENEFICENCIA DE TAMPICO,